



alice papi  
portfolio  
2023

La mia indagine parte dall'osservazione della natura, della quale ricerco e intuisco le sue strutture fondamentali. L'albero, la pianta, si costituiscono come l'architettura primigenia e fondamentale a cui faccio riferimento, per una comprensione di me e del mondo. La dimensione del bosco nella sua alterità genera una tensione e un desiderio di coglierne i suoi segreti.

L'evasione si rivela nella ricerca di luoghi altri, lontani e indefiniti in cui trovare rifugio. L'eden a cui aspiro si nutre e si arricchisce di storie legate al mito e al sacro.

Ricerco un'identificazione nell'inesauribile e sfuggente metamorfosi della natura.

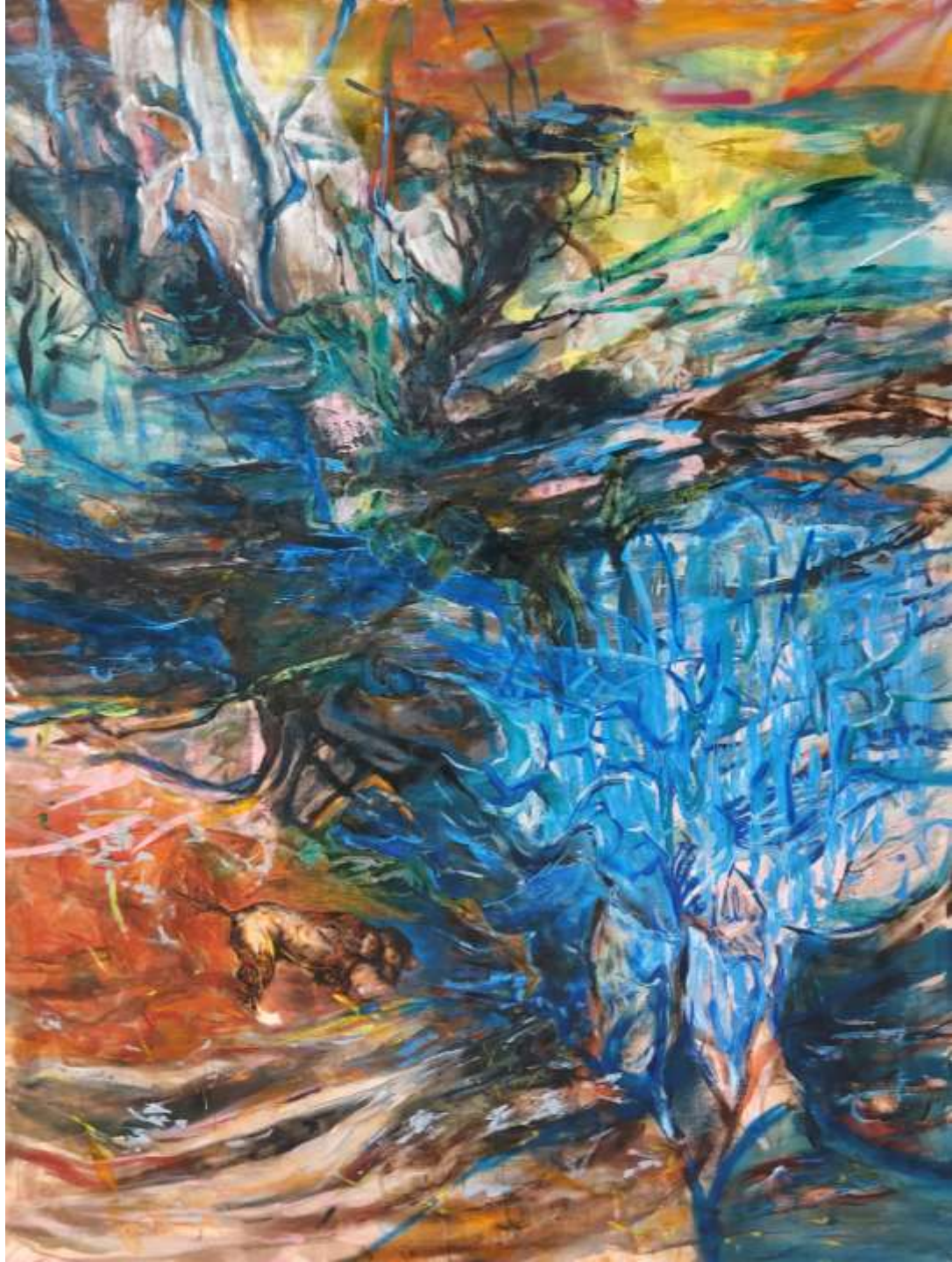

Quattro fiumi  
2023  
*Olio, acrilico, spray acrilico su tela*  
185 x 150 cm



Fiuto la bestia  
2023  
*Olio, acrilico, spray acrilico su tela*  
180 x 150 cm



Qui è passata una bestia

2023

*Olio su tela*  
200 x 150 cm

# LA PIETRA DEI PALAZZI



Lavoro site specific per Palazzo Farnese  
(in collaborazione con Institut français Italia e Liquitex)

Palazzo Farnese. Aperto per lavori

Installation view  
Via del Mascherone, Roma, 2023



Giardino (tracce) I  
2023  
*Tecnica mista su tela*  
120 x 90 cm



Giardino (tracce) II  
2023  
*Tecnica mista su tela*  
120 x 90 cm





La foresta è l'animale 1 - 2 - 3  
2023  
Tecnica mista su tela  
40 x 30 cm



La foresta è l'animale 4 - 5 - 6  
2023  
Tecnica mista su tela  
40 x 30 cm



"Nel finito"

Installation view  
Piano Terra, Roma, 2023



"Nel finito"

Installation view  
Piano Terra, Roma, 2023



Fino all'ultima casa  
2023  
Mattoni, spray acrilico  
60 x 20 x 22,5 cm  
(opera in divenire per il  
periodo della mostra)

"Nel finito"

Installation view  
Piano Terra, Roma, 2023



Fino all'ultima casa

2023

*Mattoni, spray acrilico*

60 x 20 x 22,5 cm

*(opera in divenire per il periodo della mostra)*



"Nel finito"

Installation view  
Piano Terra, Roma, 2023



Lontano (emersione) II  
2022  
*Tecnica mista su tela*  
165 x 130 cm





Lontano (emersione) II  
Installation view  
*presso Ambiente spa, Roma*



Lontano (emersione) I  
2022  
*Tecnica mista su tela*  
160 x 115 cm



Lontano (emersione)  
2022  
*Tecnica mista su tela*  
175 x 135 cm



"07:22-17:20"

Installation view  
Rufa Space, Roma, 2022



"07:22-17:20"

Installation view  
Rufa Space, Roma, 2022



Un giorno  
2021  
*Tecnica mista su tela*  
105 x 90 cm



Frammenti di bosco (studi)  
2023  
Tecnica mista su carta  
21 x 15 cm



Masse e articolazioni naturali (studi)  
2023  
Tecnica mista su carta  
21 x 15 cm





"Limen"

Installation view  
Rufa Space, Roma, 2022



"Limen"

Installation view  
Rufa Space, Roma, 2022



"Limen"

Installation view  
Rufa Space, Roma, 2022

<https://youtu.be/SOwcbWvoaaw>



Scavi  
2022  
*Acquatinta su zinco*  
35 x 25 cm



Non sogno altro che un angolo  
2022  
*Litografia*  
50 x 35 cm



2022

2022

Punto di fuga  
2022  
Acquatinta su zinco  
25 x 35cm

Alice Papi (Roma, 1997) si laurea nel 2023 in Pittura presso l'accademia RUFA – Rome University of Fine Arts.  
Lavora e collabora con diversi artisti. Ha collaborato con lo spazio espositivo KH e con la piattaforma digitale Weppart.

## Mostre personali

2022 Limen  
a cura di Simone Cametti e Valeria De Siero, Rufa Space,  
Roma

## Mostre collettive

2023 Palazzo Farnese – Aperto per lavori  
a cura di Aristide Barraud, Palazzo Farnese, Roma

Nel finito  
con Giulia Rosini, a cura di Sara Scognamiglio, Piano Terra, Roma

2022 07:22-17:20  
a cura di Emma Brunelli, Rufa Space, Roma

2021 Verità e Silenzio  
a cura di Fabrizio Pizzuto e Emiliano Coletta, Rufa Space, Roma

Empatia Natura e Comunità II  
a cura di Guido D'Angelo, Riserva Naturale Tevere-Farfa, Nazzano (RM)

Empatia Natura e Comunità I  
a cura di Guido D'Angelo, Museo del Fiume, Nazzano (RM)

Premio Domiziano  
a cura di Double Studio, Stadio Domiziano, Roma

2020 Multipli  
a cura di Emiliano Coletta, Rufa Space, Roma

Contatto:

[alicepapi28@gmail.com](mailto:alicepapi28@gmail.com)

Studio: Via dei Giardinetti 244, 00133, Roma

Instagram:

@alice\_\_papi