

La notte degli Oscar - Susanna Cacioppo

Scenografia

RU
FA

Creare e gestire lo spazio.

Perfezionerai la tua preparazione ad alto livello di specializzazione tecnica e progettuale, sostenuto da un solido e costantemente aggiornato ciclo di collaborazioni, tirocini e stage con le più importanti realtà del mondo della scenografia nazionale. Riuscirai ad immaginare lo spazio attorno tridimensionale alla narrazione e sarai capace di scorgere e ricreare profondità e bellezza.

Lo Scenografo progetta e crea lavorando con le luci, i materiali, i tessuti, l'architettura, la falegnameria, la modellazione 3D, gli arredi, i rivestimenti, le decorazioni e i costumi, in ogni tipologia di performance teatro, opera, cinema, televisione, concerti, allestimenti, esibizioni.

Titolo:

Diploma accademico di II livello equipollente alla laurea Magistrale

Durata:

2 anni, full time

Lingua:

Italiano

Crediti:

120 CFA

Sede di frequenza:

Roma

Ambito:

Scenografia, Light Design

Discipline principali:

Scenotecnica, Scenografia, Modellistica

Requisiti:

Studenti italiani

Laurea triennale o titolo equipollente
Portfolio

Studenti Internazionali

Laurea di primo livello valida per il sistema di istruzione italiano

Portfolio

Certificato B2 della lingua del corso

Al momento dell'ammissione gli studenti non UE sono soggetti alla procedura per ottenere VISTO di studio

Professioni future:

Scenografo progettista (Teatro, Cinema, Televisione, Pubblicità, Eventi, Mostre, Sfilate di moda, Performance, Vettrine), Interior Designer, Costumista, Light Designer, Scenotecnico, Direttore degli allestimenti scenici (Teatro), Direttore Artistico e Creativo, Scenografo realizzatore.

Piano degli studi

CORSI		CFA	H
1 ANNO	Teoria e pratica del disegno prospettico	4	50
	Fotografia	6	75
	Storia dello spettacolo	6	45
	Scenografia per il cinema	10	125
	Scenotecnica	8	100
	Tecnologia e materiali applicati alla scenografia	6	75
	Progettazione per il costume	8	100
	Elementi di architettura e urbanistica	6	75
	Fenomenologia delle arti contemporanee	6	45
2 ANNO	Scenografia per la televisione	8	100
	Scenografia per il teatro	10	125
	Illuminotecnica	6	75
	Modellistica	6	75
	Architettura virtuale	6	75
	A.F. a scelta dello studente	6	/
	Conoscenze linguistiche - Tirocinio - Workshop	8	/
	Prova finale	10	/
Totale crediti		120	



Prova di ammissione

L'esame di ammissione ha l'obiettivo di valutare le attitudini e la motivazione degli studenti a intraprendere il progetto formativo RUFA. L'ingresso in RUFA è aperto a tutti i diplomati delle varie tipologie di scuola superiore, ciascuna con le specifiche modalità di ammissione.

Come si svolgerà la prova?

Un test logico attitudinale di 60 domande a risposta multipla (computer-based: 40 di logica verbale e figurativa + 20 di cultura del corso prescelto), e un colloquio motivazionale.

Modalità di pagamento

Studenti italiani

€ 1'200 Iscrizione annuale / da versare al momento dell'iscrizione di ciascun anno.

La restante parte della retta annuale di frequenza e contributo didattico può essere pagata in:

- **unica soluzione** entro il 30 novembre, con una riduzione del 5%;
- **3 rate** (30 novembre, 31 dicembre, 31 gennaio);
- **4 rate** (30 novembre, 31 gennaio, 31 marzo, 31 maggio);
- **6 rate** (30 novembre, 31 dicembre, 31 gennaio, 28 febbraio, 31 marzo, 30 aprile);
- **12 rate** avvalendosi di credito a consumo a interessi 0 (è richiesta ultima busta paga o dichiarazione dei redditi, unitamente a una fotocopia del documento di identità e del codice fiscale del garante).

Early bird*

Immatricolazione diretta entro il 31 luglio:
- € 1'200 con pagamento retta annuale entro e non oltre il 30 novembre.

Studenti internazionali

€ 1'200 Iscrizione annuale / da versare al momento dell'iscrizione di ciascun anno.

La restante parte della retta annuale di frequenza e contributo didattico dovrà essere pagata entro e non oltre il 10 settembre.

Early bird*

Pagamento della retta annuale di frequenza e contributo didattico:

- entro il 31 maggio: - 15%;
- entro il 31 luglio: - 10%.

*L'iniziativa *Early bird* è **valida solo per il primo anno** e non è cumulabile con le borse di studio e/o altre agevolazioni economiche.

Come sarà composta la commissione?

La commissione sarà composta da alcuni docenti del corso.

Rette

REDDITO / 000€	CORSO EROGATO IN LINGUA ITALIANA - €
0 → 40	7'500
40 → 70	8'300
70 → 100	9'500
> 100	12'800*

*Per gli **studenti extra UE** è da considerarsi solo la fascia di reddito oltre 100, fatta eccezione per Turchia e Israele.

Restano esclusi dai costi sopra indicati:

- Quota per gli esami di ammissione (1° anno): studenti internazionali €100, studenti italiani € 50 oppure €100 (in base alla sessione) ;
- Tassa regionale per il diritto agli studi universitari (Ente Regionale per il Diritto allo Studio e alla Conoscenza – DiSCo): € 140;
- Quota per l'esame di Diploma (solo al 3° anno): € 400;
- Tassa di Diploma (solo al 3° anno): € 90,84 Ufficio del Registro Tasse CC.GG. – Roma – Tasse Scolastiche – c.c.p. 1016.

EXPLORE RUFA

Openday ↗

Vivi la RUFA experience

Open Call ↗

Prenota il tuo colloquio individuale

Meet RUFA ↗

Iscriviti alla giornata di orientamento

Ballata per Genova - Maria Chiara Castelli,
Assistenti: Vanessa Fedele



Palladium omaggio a Fellini - Progetto collettivo scuola di Scenografia

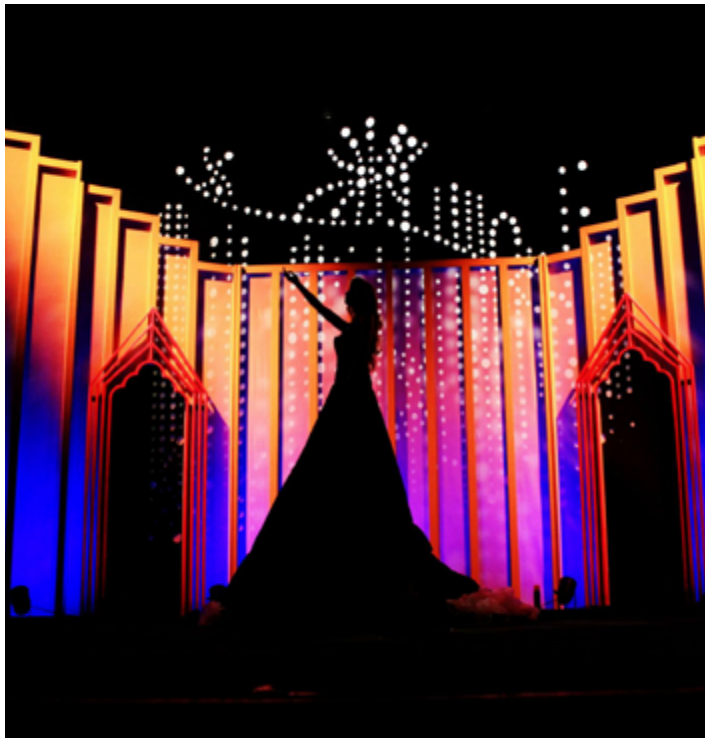

Scenografia Scherzi a parte - Maria Chiara Castelli,
Assistente: Vanessa Fedele



ORESTIADE - Tappeti di porpora - Victor Vespo

Contatti

Ufficio Orientamento
orientamento@unirufa.it

Ufficio Orientamento studenti
internazionali
guidance@unirufa.it

International students
international.students@unirufa.it

Amministrazione
amministrazione@unirufa.it

**RU
FA**

Rome
University
of Fine Arts

